

# EnSights

Handleiding

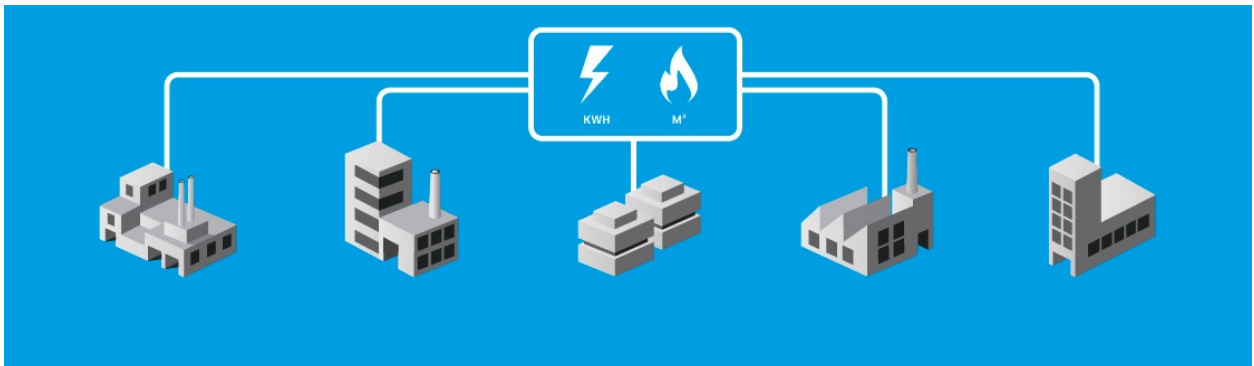



## Inhoudsopgave

---

<b>EnSights Basis .....</b>	<b>3</b>
Inloggen.....	3
Menu.....	3
Dashboard .....	4
Verbruik.....	5
Alert op verbruik .....	6
Groepen aanmaken .....	6
Rapporten .....	7
Aanmelden nieuwe gebruiker .....	8
Instructievideo.....	9
<b>Extra modules .....</b>	<b>10</b>
Benchmarking .....	10
Contractmonitoring .....	11
Budgetbewaking.....	12

## EnSights Basis

### Inloggen

Log in met uw gebruikersnaam en wachtwoord. Via 'Wachtwoord vergeten?' kunt u een nieuw wachtwoord aanvragen.

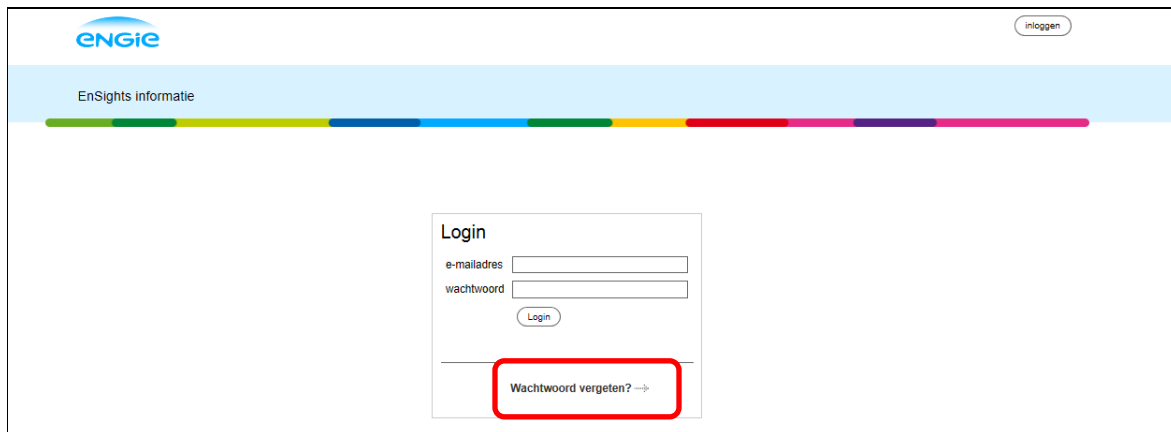

### Menu

In het Menu (drop down onder uw naam, rechtsboven in het scherm) kunt u de volgende opties selecteren:

- **Mijn gegevens** uw persoonlijke gegevens, instellen energiekosten, gebruikers toevoegen en omgevingseigenschappen toevoegen
- **Meters** alle beschikbare informatie over uw meters
- **Groepen** het aanmaken van groepen
- **Rapporten** het aanmaken van rapporten

Deze opties worden verder toegelicht.

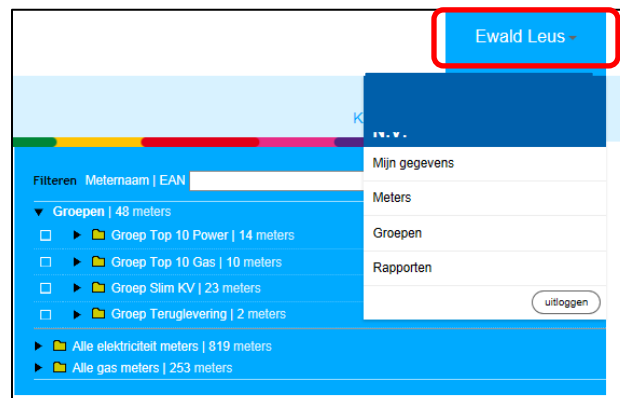

## Dashboard

Onder 'Dashboard' ziet u in één oogopslag het verbruik van uw portfolio voor zowel elektriciteit als gas. Afhankelijk van uw klanthistorie bij ENGIE is het verbruik tot 5 jaar terug inzichtelijk. Rechts ziet u het 'year to date' overzicht, uw CO<sup>2</sup> uitstoot, de geografische ligging van uw locaties en de laatste alerts.

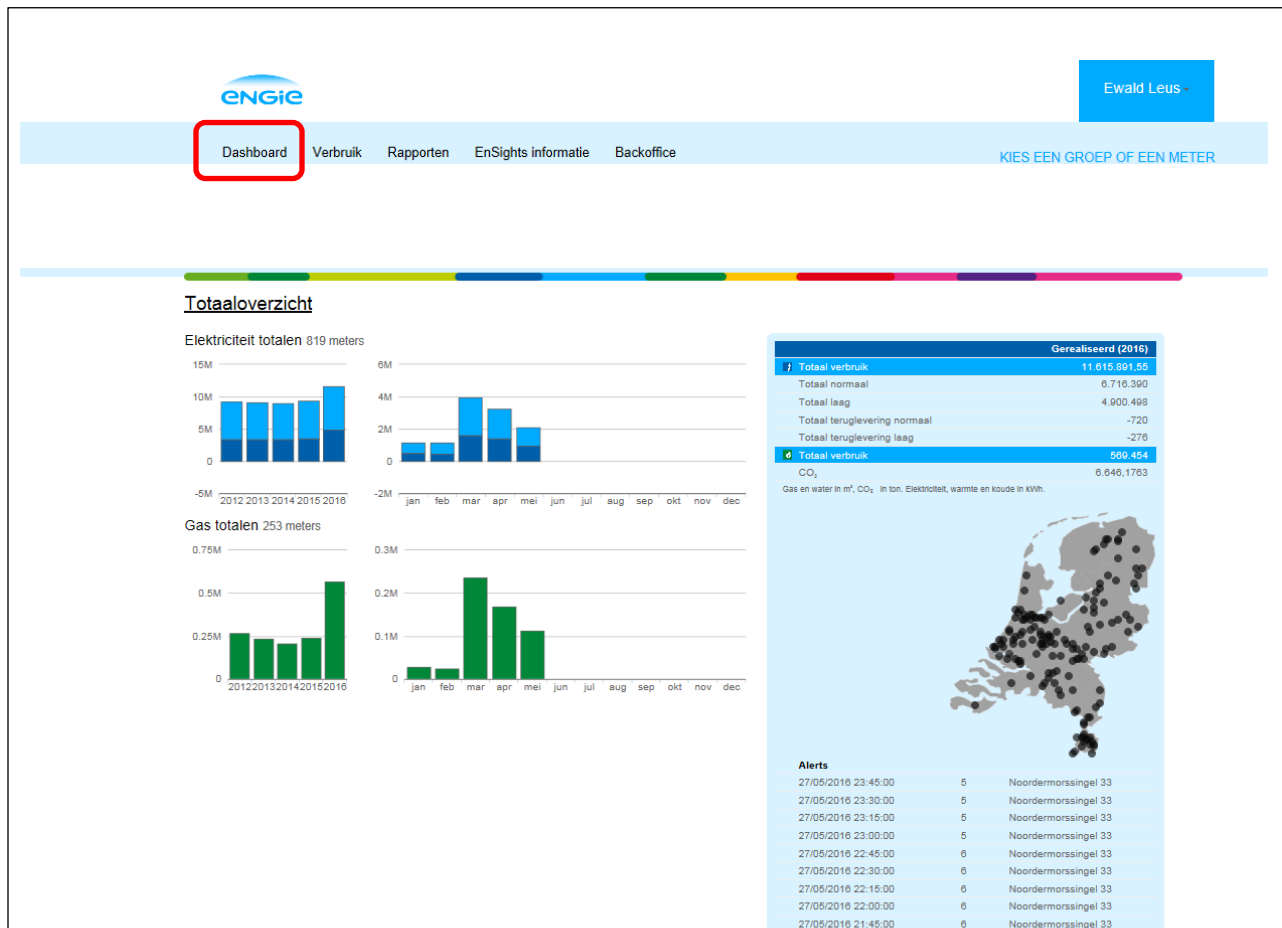

## Verbruik

Onder 'Verbruik' krijgt u tot op elk gewenst niveau inzicht in uw verbruik. Via de kalender selecteert u op jaar-, maand-, dag- en uur/kwartierniveau voor de totale portfolio of een selectie op een aantal meters. Ook kunt u in de grafiek in- of uitzoomen naar de gewenste tijdseenheid. In de bovenste grafiek is het verbruik te zien. In de middelste grafiek het hoogst gemeten verbruik per uur, uitgedrukt in vermogen/belasting en in de 3<sup>e</sup> grafiek de CO<sup>2</sup> uitstoot.

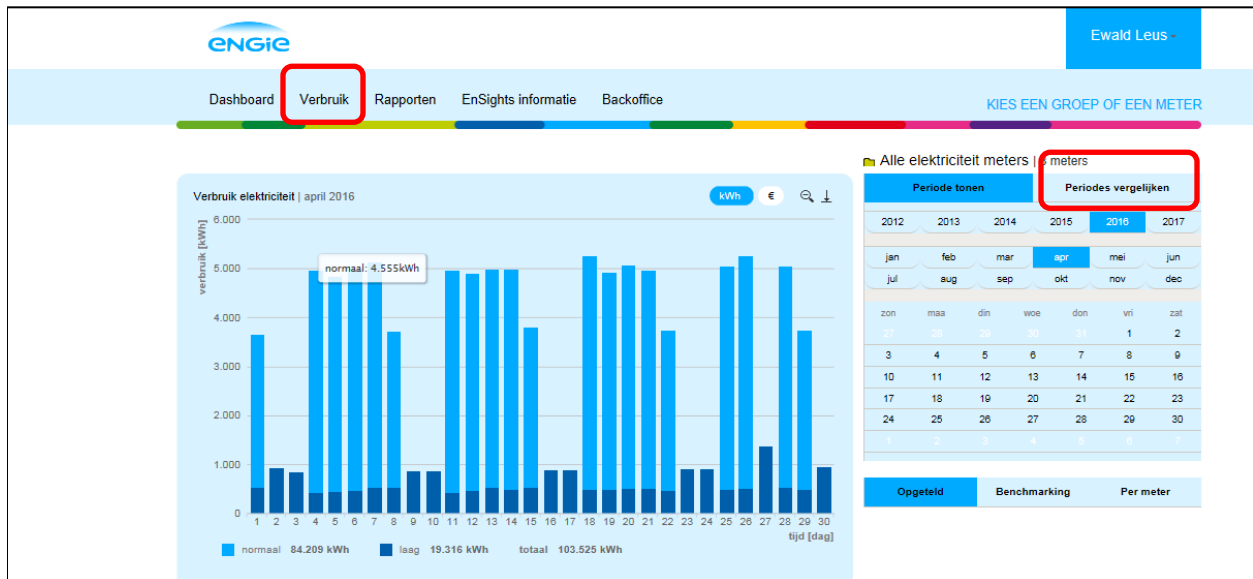

Onder 'Periodes vergelijken' kunt u periodes met elkaar vergelijken op jaar-, maand of dagniveau. Voorbeeld van een vergelijking:



## Alert op verbruik

U kunt voor inzicht in onverwacht of onnodig verbruik een alert aanmaken op aansluitniveau. Dit kan via 'Menu\Meters\selectie van een meter\Alertregels'. U geeft de alert een naam (bijvoorbeeld "onnodig weekendverbruik"), vult een grenswaarde in, selecteert de tijdsperiode en dagen (bijvoorbeeld zaterdag en zondag en eventueel een selectie op uren). Tot slot kan een e-mailadres worden ingevuld naar wie de alert moet worden toegestuurd. U ziet de laatste alerts ook op het dashboard onder de kaart van Nederland.

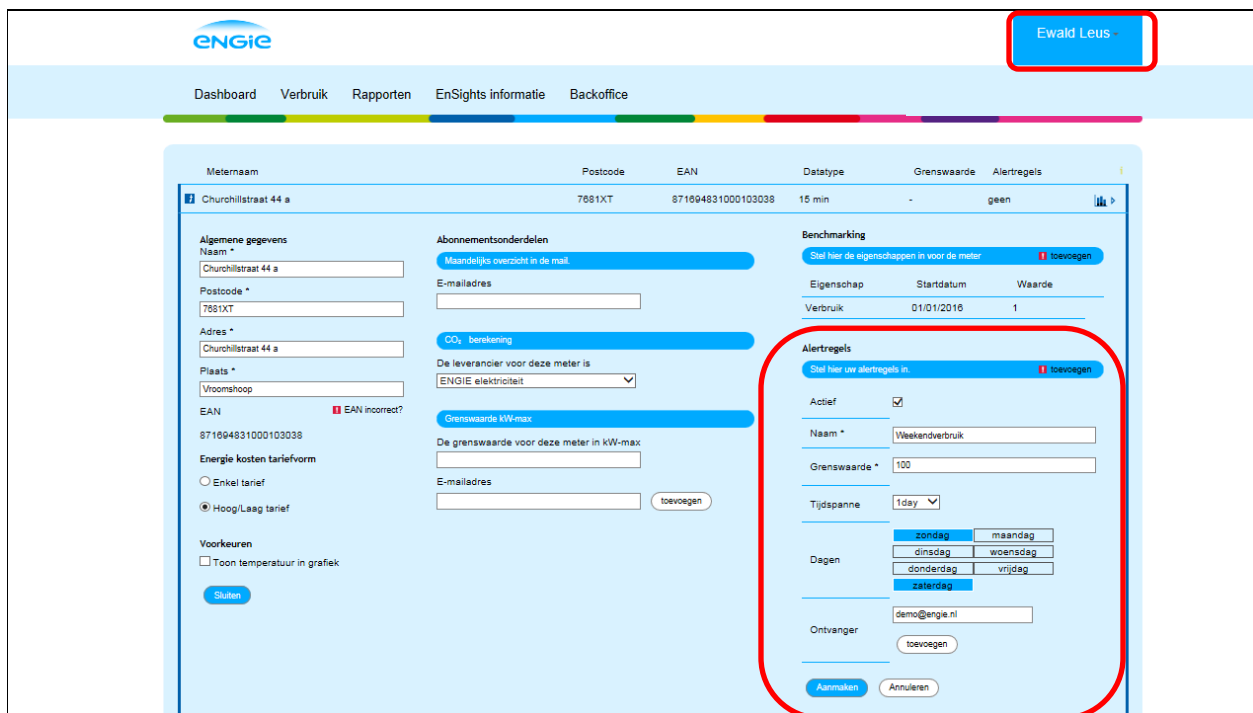

The screenshot shows the ENGIE web interface for setting up a consumption alert. The user is logged in as 'Ewald Leus'. The interface includes a navigation bar with 'Dashboard', 'Verbruik', 'Rapporten', 'EnSights informatie', and 'Backoffice'. The main content area is divided into several sections:

- Header:** Meternaam: Churchilstraat 44 a, Postcode: 7681XT, EAN: 871694831000103038, Datatype: 15 min, Grenswaarde: -, Alertregels: geen.
- Algemene gegevens:** Naam, Postcode, Adres, Plaats, EAN, Energie kosten tariefvorm (Hoog/Laag tarief).
- Abonnementsonderdelen:** Maandelijks overzicht in de mail, E-mailadres, CO<sub>2</sub> berekening, Grenswaarde kWh-max.
- Benchmarking:** Stel hier de eigenschappen in voor de meter, Eigenschap, Startdatum, Waarde.
- Alertregels (highlighted):** Stel hier uw alertregels in, Actief, Naam (Weekendverbruik), Grenswaarde (100), Tijdsperiode (1day), Dagen (zaterdag, zondag), Ontvanger (demo@engie.nl).

## Groepen aanmaken

U kunt groepen aanmaken om bij veel aansluitingen structuur aan te brengen of wanneer u soortgelijke aansluitingen met elkaar wilt vergelijken binnen een groep, bijvoorbeeld top 10 verbruikers, meters binnen een organisatieonderdeel, alle terugleveraansluitingen, etc. Ga in het Menu naar Groepen, maak een nieuwe groep aan en sleep de juiste aansluitingen naar de nieuwe groep. Ga naar Verbruik en u ziet direct het verbruik van de nieuwe groep.

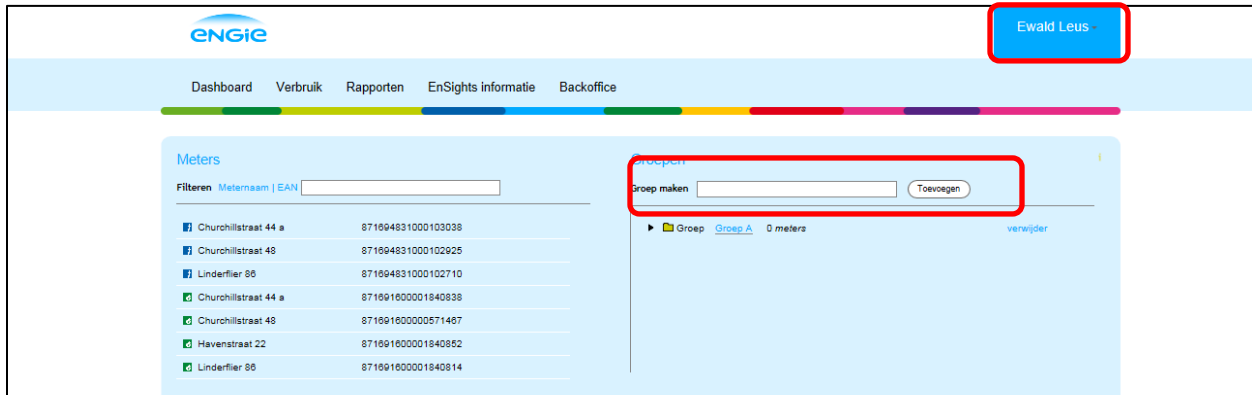

ENGIE

Ewald Leus

Dashboard Verbruik Rapporten EnSights informatie Backoffice

Meters

Filteren Meternaam | EAN

<input type="checkbox"/>	Churchillstraat 44 a	871694831000103038
<input type="checkbox"/>	Churchillstraat 48	871694831000102925
<input type="checkbox"/>	Linderflieër 86	871694831000102710
<input checked="" type="checkbox"/>	Churchillstraat 44 a	871691600001840938
<input checked="" type="checkbox"/>	Churchillstraat 48	871691600000571467
<input checked="" type="checkbox"/>	Havenstraat 22	871691600001840852
<input checked="" type="checkbox"/>	Linderflieër 86	871691600001840814

Groepen

Groep maken  Toevoegen

► Groep Groep A 0 meters verwijderen

## Rapporten

U kunt zelf rapporten opstellen en delen binnen uw organisatie om iedereen bewust te maken van het energieverbruik. Ook kunnen rapporten worden aangemaakt zodat u niet telkens een aantal selecties hoeft te doen, maar met één klik de inzichten ziet. Ga hiervoor in het Menu naar 'Rapporten', maak een nieuw rapport aan en selecteer de voor gedefinieerde onderdelen. De selecties worden rechts van de onderdelen getoond. U kunt ook aangeven of het rapport toegankelijk is voor alle gebruikers of enkel voor de gebruiker die het rapport heeft gemaakt.

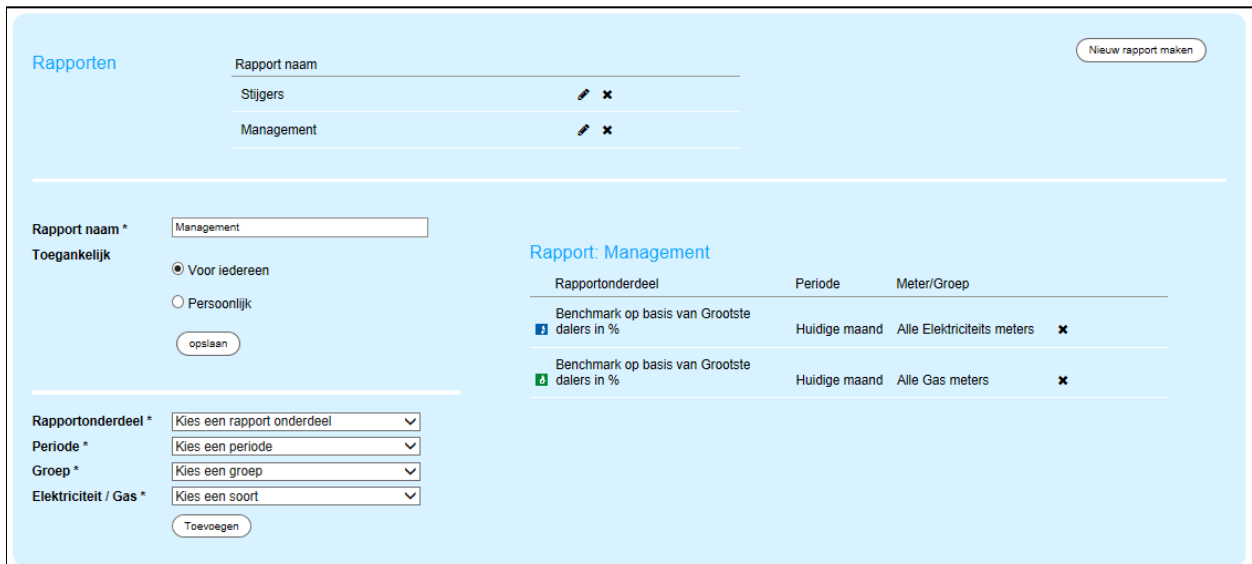

Rapporten

Rapport naam  Nieuw rapport maken

Stijgers ✎ ✕

Management ✎ ✕

Rapport naam \*

Toegankelijk

Voor iedereen

Persoonlijk

Rapportonderdeel \*

Periode \*

Groep \*

Elektriciteit / Gas \*

Rapport: Management

Rapportonderdeel	Periode	Meter/Groep	
<input checked="" type="checkbox"/> Benchmark op basis van Grootste dalers in %	Huidige maand	Alle Elektriciteits meters	✕
<input checked="" type="checkbox"/> Benchmark op basis van Grootste dalers in %	Huidige maand	Alle Gas meters	✕

Om het rapport in te zien klikt u op Rapporten in de blauwe menubalk. Zie hieronder:



### Aanmelden nieuwe gebruiker

Bij Mijn gegevens onder Menu kunt u een nieuwe gebruiker toevoegen. Hierbij kan gekozen worden of de nieuwe gebruiker dezelfde admin rechten krijgt zoals de hoofdcontactpersoon (lees- en schrijfrechten) of dat zijn rechten worden beperkt tot alleen lezen met eventueel een beperking tot leesrechten van 1 groep. De nieuwe gebruiker ontvangt geen activatiemail. De hoofdcontactpersoon dient het ingevoerde e-mailadres met wachtwoord naar de nieuwe gebruiker te sturen. Via 'wachtwoord vergeten?' op het inlogscherf kan eventueel een nieuw wachtwoord aangemaakt worden.

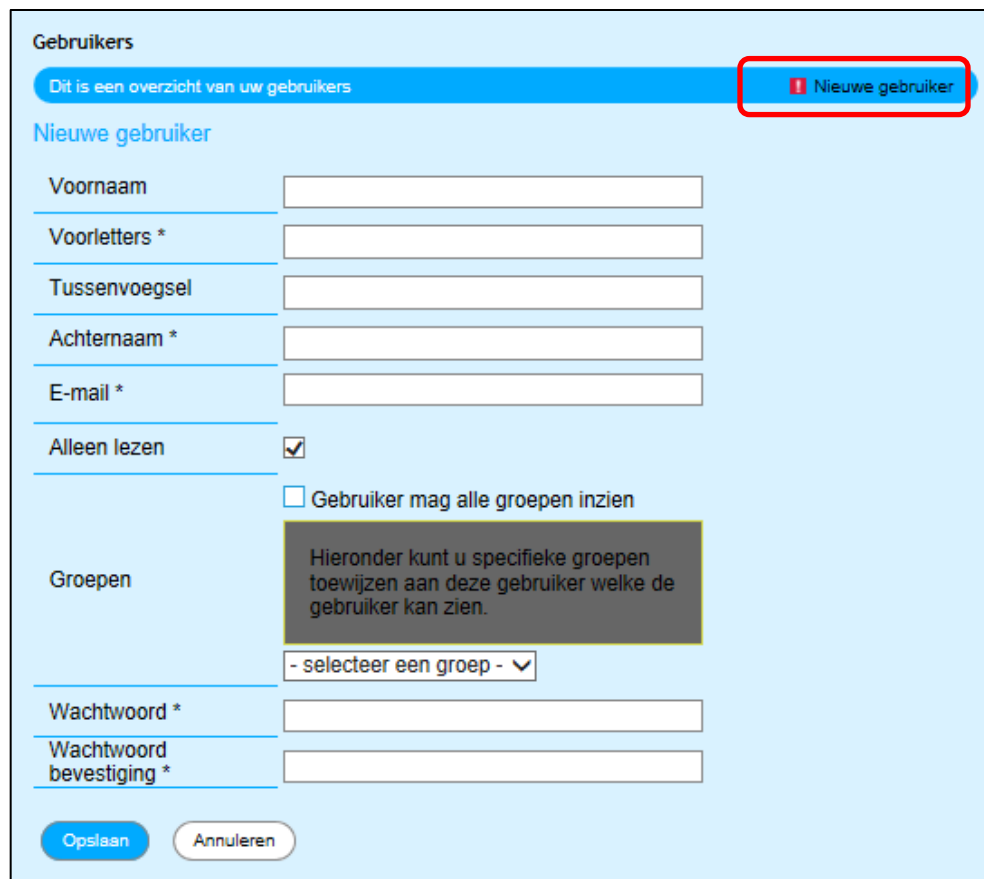

The image shows a form titled 'Gebruikers' with a blue header bar. The header bar contains the text 'Dit is een overzicht van uw gebruikers' and a button labeled 'Nieuwe gebruiker' which is highlighted with a red box. Below the header, the form is titled 'Nieuwe gebruiker' and contains the following fields and options:

- Voornaam: text input field
- Voorletters \*: text input field
- Tussenvoegsel: text input field
- Achternaam \*: text input field
- E-mail \*: text input field
- Alleen lezen:
- Gebruiker mag alle groepen inzien
- Groepen: a dropdown menu with the text 'Hieronder kunt u specifieke groepen toewijzen aan deze gebruiker welke de gebruiker kan zien.' and the option '- selecteer een groep -'.
- Wachtwoord \*: text input field
- Wachtwoord bevestiging \*: text input field

At the bottom of the form are two buttons: 'Opslaan' and 'Annuleren'.





## Instructievideo

Onder 'EnSights informatie' vindt u een instructievideo waarin de belangrijkste functionaliteiten worden uitgelegd.

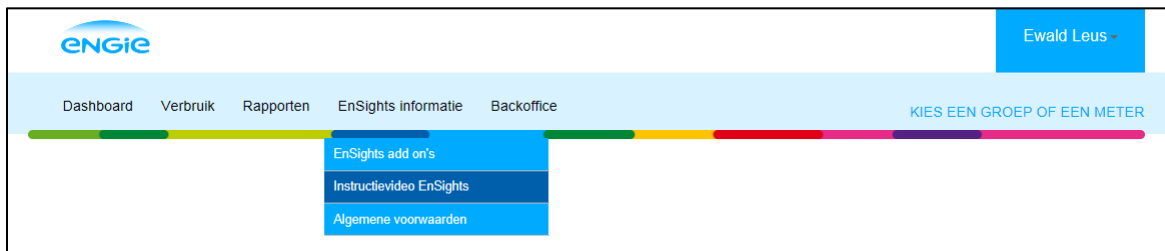

## Extra modules

---

De voorgaande functionaliteiten zitten standaard in EnSights, zogenoemd EnSights Basis. U kunt zich ook aanmelden voor diverse extra modules (add on's). Hiermee betaalt u alleen voor opties die voor u interessant is. De extra modules zijn:

### Benchmarking

U kunt eenvoudig aansluitingen vergelijken en groeperen naar eigen wensen, zodat u direct kunt zien bij welke locaties u het meest kunt besparen. De module Benchmarking kunt u benaderen via Verbruik\selectie op een groep of alle meters.

U kunt ook zelf een vergelijkingsindicator aanmaken, dit verloopt via 2 stappen:

1. Maak een vergelijkingsindicator aan via Menu\Mijn gegevens, bijvoorbeeld m2.

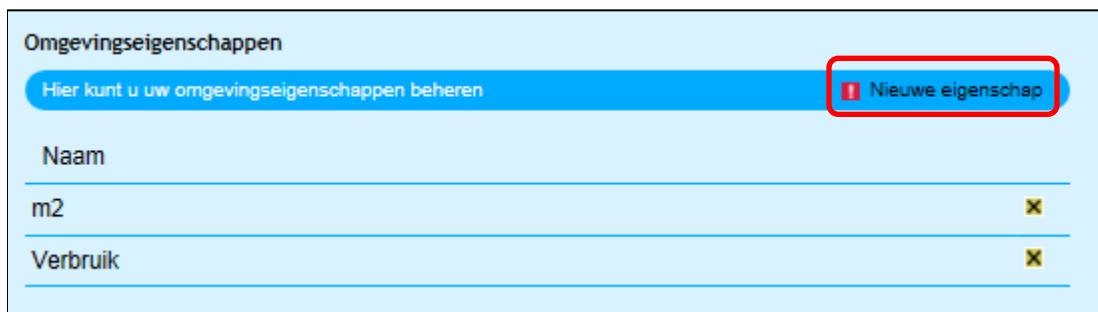

Omgevingseigenschappen	
Hier kunt u uw omgevingseigenschappen beheren <span>Nieuwe eigenschap</span>	
Naam	
m2	<span>x</span>
Verbruik	<span>x</span>

2. Vul vervolgens per meter de waarde van de indicator in bij metergegevens: Menu \meters. De verbruiken per indicator ziet u via Verbruik\selectie op een groep of alle meters.

Meternaam	Postcode	EAN	Datatype	Grenswaarde	Alertregels
Achter het doel 12	6162GZ	871688540031102703	15 min	109.0	geen

**Algemene gegevens**

Naam \*

Postcode \*

Adres \*

Plaats \*

EAN ❗ EAN incorrect?

871688540031102703

Energie kosten tariefvorm

Enkel tarief

Hoog/Laag tarief

Voorkeuren

Toon temperatuur in grafiek

**Abonnementsonderdelen**

E-mailadres

De leverancier voor deze meter is

ENGIE elektriciteit

De grenswaarde voor deze meter in kW-max

109.0

E-mailadres

**Benchmarking**

Eigenschap

Startdatum \*

Waarde \*

**Alertregels**

Naam	Actief	Grenswaarde	Periode	Dagen

**Energie kosten**

Ingangsdatum	Vaste kosten p/j	Normaal	Laag

**Budgetten**

Jaar	Budget

## Contractmonitoring

Voorkom onnodige pieken of realiseer juist besparingen bij een te hoge contractcapaciteit door het monitoren van de contractcapaciteit en Pmax. Op basis van deze contractcapaciteit/Pmax worden de transportkosten bepaald die bij u in rekening worden gebracht.

Via Verbruikselectie op een groep of alle meters ziet u, na een selectie op een bepaalde periode, in de 2<sup>e</sup> grafiek de hoogst gemeten waarde per uur.

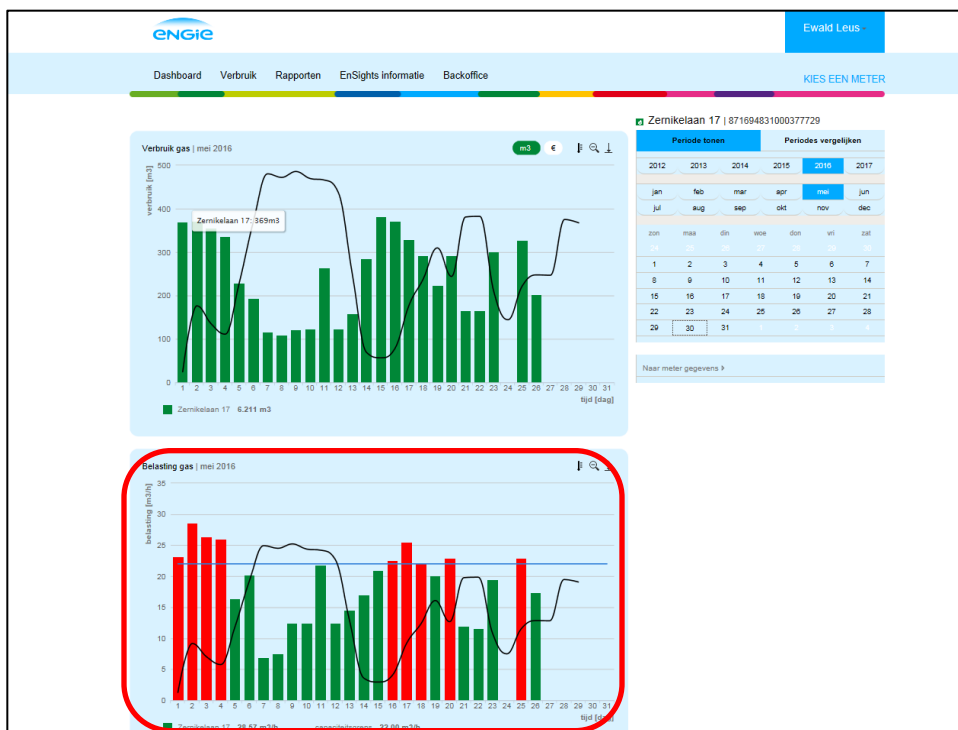

Bij metergegevens vult u per relevante meter de gecontracteerde waarde in. Deze drempelwaarde is dan weer te zien in de hiervoor genoemde grafiek bij Verbruiken. Bij overschrijding wordt er een alert getoond, eventueel gemaïld indien een e-mailadres is toegevoegd.

<b>Algemene gegevens</b> Naam * <input type="text"/> Postcode * <input type="text"/> Adres * <input type="text"/> Plaats * <input type="text"/> EAN <span style="color: red;">■</span> EAN incorrect? 871689290401323069 Energie kosten tariefvorm <input type="radio"/> Enkel tarief <input checked="" type="radio"/> Hoog/Laag tarief Voorkeuren <input type="checkbox"/> Toon temperatuur in grafiek <input type="button" value="Opslaan"/> <input type="button" value="Annuleren"/>	<b>Abonnementsonderdelen</b> <input type="button" value="Maandelijks overzicht in de mail."/> E-mailadres <input type="text"/> <input type="button" value="CO&lt;sub&gt;2&lt;/sub&gt; berekening"/> De leverancier voor deze meter is <input type="text" value="ENGIE elektriciteit"/>	<b>Benchmarking</b> <input type="button" value="Stel hier de eigenschappen in voor de meter"/> <span style="color: red;">■</span> <input type="button" value="toevoegen"/> <table border="1"> <thead> <tr> <th>Eigenschap</th> <th>Startdatum</th> <th>Waarde</th> </tr> </thead> <tbody> <tr> <td>Verbruik</td> <td>01/01/2012</td> <td>1</td> </tr> </tbody> </table>	Eigenschap	Startdatum	Waarde	Verbruik	01/01/2012	1
Eigenschap	Startdatum	Waarde						
Verbruik	01/01/2012	1						
	<input type="button" value="Grenswaarde kW-max"/> De grenswaarde voor deze meter in kW-max <input type="text" value="84.0"/> E-mailadres <input type="text"/> <input type="button" value="toevoegen"/>	<b>Alertregels</b> <input type="button" value="Stel hier uw alertregels in."/> <span style="color: red;">■</span> <input type="button" value="toevoegen"/> <table border="1"> <thead> <tr> <th>Naam</th> <th>Actief</th> <th>Grenswaarde</th> <th>Periode</th> <th>Dagen</th> </tr> </thead> <tbody> </tbody> </table>	Naam	Actief	Grenswaarde	Periode	Dagen	
Naam	Actief	Grenswaarde	Periode	Dagen				
		<b>Energie kosten</b> <input type="button" value="Energie kosten per meter."/> <span style="color: red;">■</span> <input type="button" value="toevoegen"/> <table border="1"> <thead> <tr> <th>Ingangsdatum</th> <th>Vaste kosten p/j</th> <th>Normaal</th> <th>Laag</th> </tr> </thead> <tbody> </tbody> </table>	Ingangsdatum	Vaste kosten p/j	Normaal	Laag		
Ingangsdatum	Vaste kosten p/j	Normaal	Laag					
		<b>Budgetten</b> <input type="button" value="toevoegen"/> <span style="color: red;">■</span> <table border="1"> <thead> <tr> <th>Jaar</th> <th>Budget</th> </tr> </thead> <tbody> </tbody> </table>	Jaar	Budget				
Jaar	Budget							

## Budgetbewaking

Met de module Budgetbewaking kunt u grip houden op uw kosten en onvoorziene uitgaven voorkomen. U ziet voor het huidige leverjaar waar u verwachte kosten op uitkomen en dit vergelijken met bijvoorbeeld uw budget of voorschotplan om zo te zien of u aan het einde van het jaar een naheffing gaat ontvangen.

Hiervoor dient u eerst uw kosten in te stellen. Dit kan via Mijn gegevens bij standaard energiekosten. Hier vult u de ingangsdatum in (vaak de eerste dag van het jaar) en vervolgens de kosten. Bij de tarieven vult u het leveringstarief in zonder belastingen. Deze worden automatisch meegenomen. Ook kunt u hier uw vaste kosten invullen.

### Uw gegevens

Dit zijn uw persoonlijke gegevens. [bewerken](#)

Bedrijfsnaam \*

Kvk-nummer

Branchecode

Contactpersoon

Bezoekadres

Adres \*

Postcode \*

Plaats \*

Postadres *Gelijk aan bezoekadres*

Adres \*

Postcode \*

Plaats \*

[Opslaan](#) [Annuleren](#)

### Gebruikers

Dit is een overzicht van uw gebruikers. [Nieuwe gebruiker](#)

Naam	E-mail
Jaap Schaap	jaap.schaap@engie.com

Omgevingseigenschappen

Hier kunt u uw omgevingseigenschappen beheren. [Nieuwe eigenschap](#)

Naam
Verbruik

### Standaard energie kosten

Dit zijn standaard energie kosten. Deze kunnen bij een afzonderlijke meter overruled worden. [toevoegen](#)

Ingangsdatum	Commodity	Vaste kosten p/j	Normaal	Laag
01-01-2012	Elektriciteit	€ 130,00	€ 0,21	€ 0,19
01-01-2010	Gas	€ 130,00	€ 0,61	

Via Verbruik\selectie op een groep of alle meters selecteert u een periode. U klikt op het € teken in de bovenste grafiek en krijgt vervolgens inzicht in uw gerealiseerde en verwachte kosten.

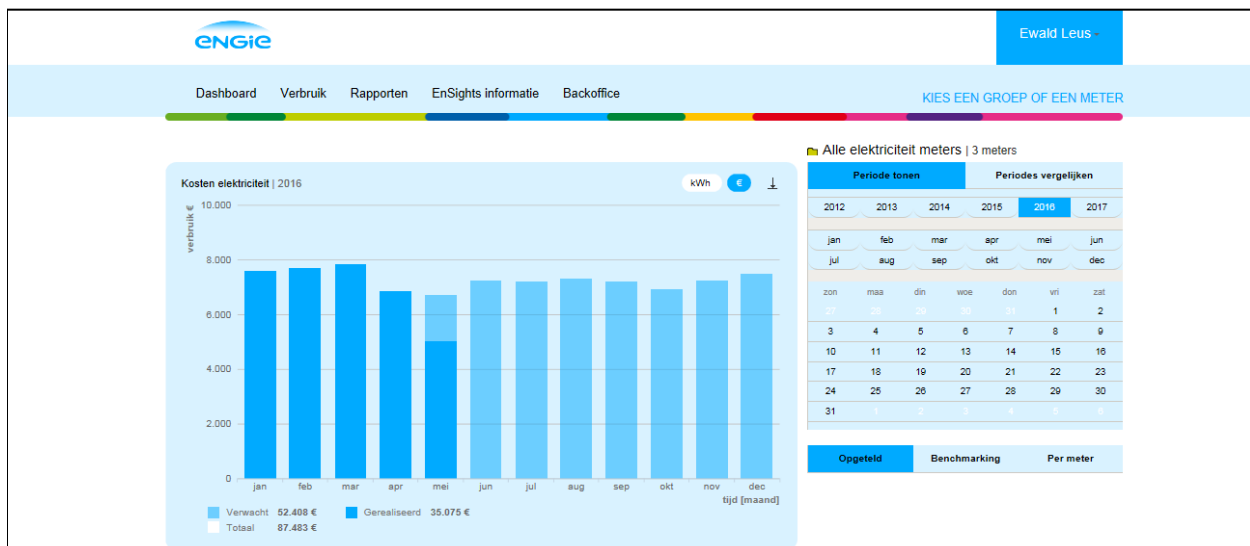



Ondanks alle aan deze handleiding bestede zorg kan ENGIE Energie Nederland geen aansprakelijkheid aanvaarden voor schade die het gevolg is van enige onvolkomenheid of fout in deze uitgave. De handleiding is uitdrukkelijk niet bedoeld ter nadere invulling of toelichting op de algemene voorwaarden. Derhalve kunnen er geen rechten aan ontleend worden.

© Copyright 2016, ENGIE Energie Nederland N.V.

Alle rechten voorbehouden. Niets uit deze uitgave mag worden verveelvoudigd, opgeslagen in een geautomatiseerd gegevensbestand, en/of openbaar gemaakt in enige vorm of op enige wijze, hetzij elektronisch, mechanisch, door fotokopieën, opnamen, of enige andere manier, zonder voorafgaande schriftelijke toestemming van ENGIE Energie Nederland.